



SAMTGEMEINDE DÖRPEN

Der Samtgemeindebürgermeister

Samtgemeinde Dörpen - Postfach 11 40 - 26888 Dörpen

Rathaus:

Hauptstraße 25
26892 Dörpen
www.doerpen.de

☎ Vermittlung: (0 49 63) 4 02 - 0
☎ Durchwahl: (0 49 63) 4 02 - 410
> Telefax: (0 49 63) 4 02 - 420
✉ Mail: kunz@doerpen.de

Auskunft erteilt: Frau Kunz
Zimmer Nr.: 410

Ihr Schreiben

Ihr Zeichen

Mein Zeichen

Datum

622-11-4-116

24.06.2011

BEKANNTMACHUNG

116. Änderung des Flächennutzungsplanes der Samtgemeinde Dörpen - gewerbliche Bauflächen in der Mitgliedsgemeinde Dörpen -

Der Samtgemeindeausschuss der Samtgemeinde Dörpen hat in seiner Sitzung am 15.06.2011 die 116. Änderung des Flächennutzungsplanes der Samtgemeinde Dörpen – gewerbliche Bauflächen in der Mitgliedsgemeinde Dörpen - beschlossen.

Der Aufstellungsbeschluss wird hiermit bekannt gemacht.

Das Gebiet, das von der Planung betroffen ist, ist im anliegenden Kartenausschnitt rot gekennzeichnet.

Ausgehängt:
Abgenommen:

Bankverbindungen:

Sparkasse Emsland 15 000 904 (BLZ 266 500 01)
IBAN Nr. DE73 2665 0001 0015 0009 04 SWIFT-BIC NOLA DE 21EMS
Emsländische Volksbank eG 10 050 100 (BLZ 266 614 94)
Volksbank Emstal eG 241 1307 700 (BLZ 280 699 91)
Oldenburgische Landesbank 766 1111 000 (BLZ 285 215 18)

Besuchszeiten:

Mo.-Mi. 8.00 Uhr - 12.30 Uhr u. 14.00 Uhr - 16.30 Uhr
Do. 8.00 Uhr - 12.30 Uhr u. 14.00 Uhr - 17.45 Uhr
Fr. 8.00 Uhr - 12.00 Uhr

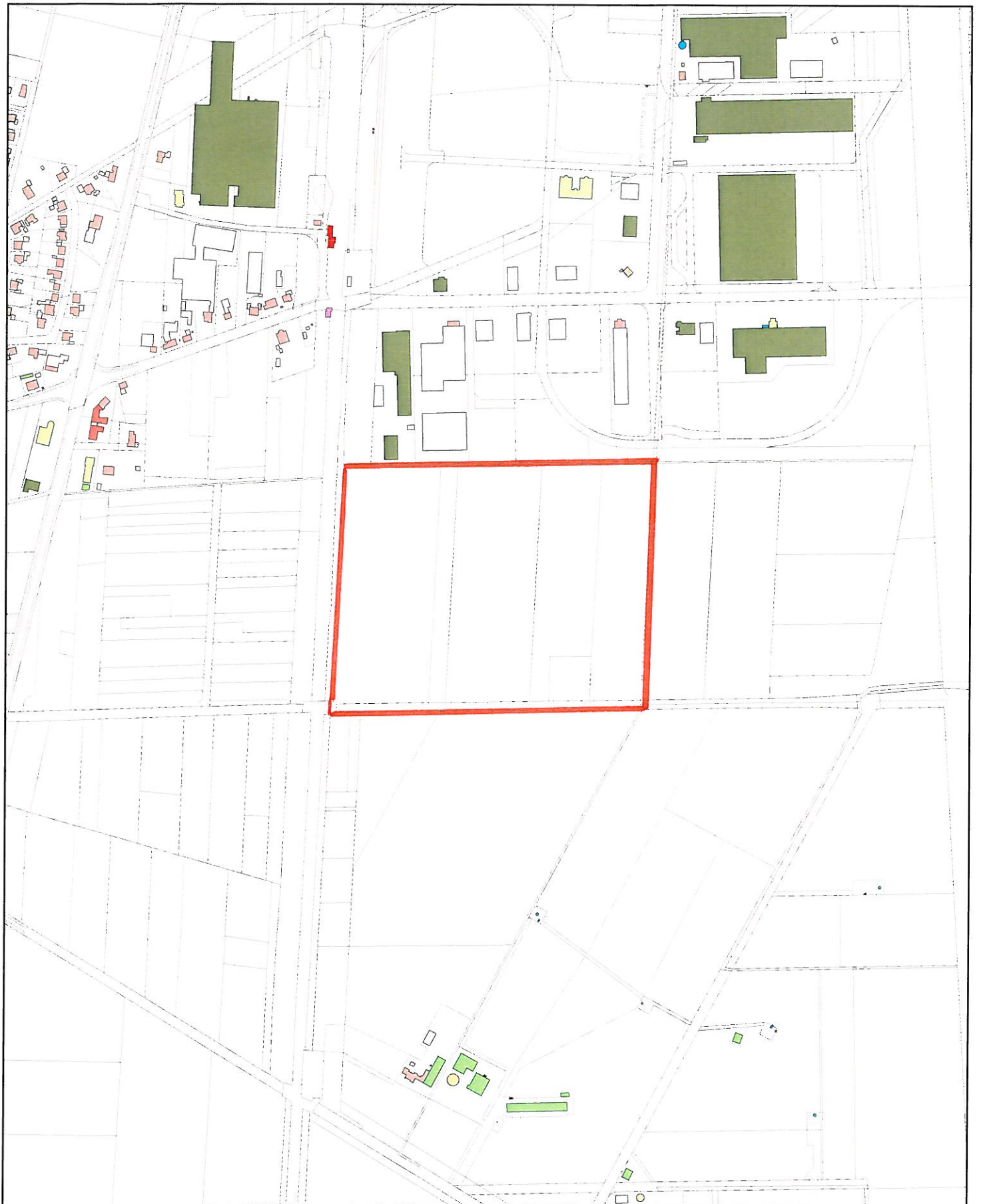

Maßstab 1 : 7500		
Gemeinde: Gemarkung:	Flur: Flurstück:	Bearbeiter: Datum: 22.06.2011
		